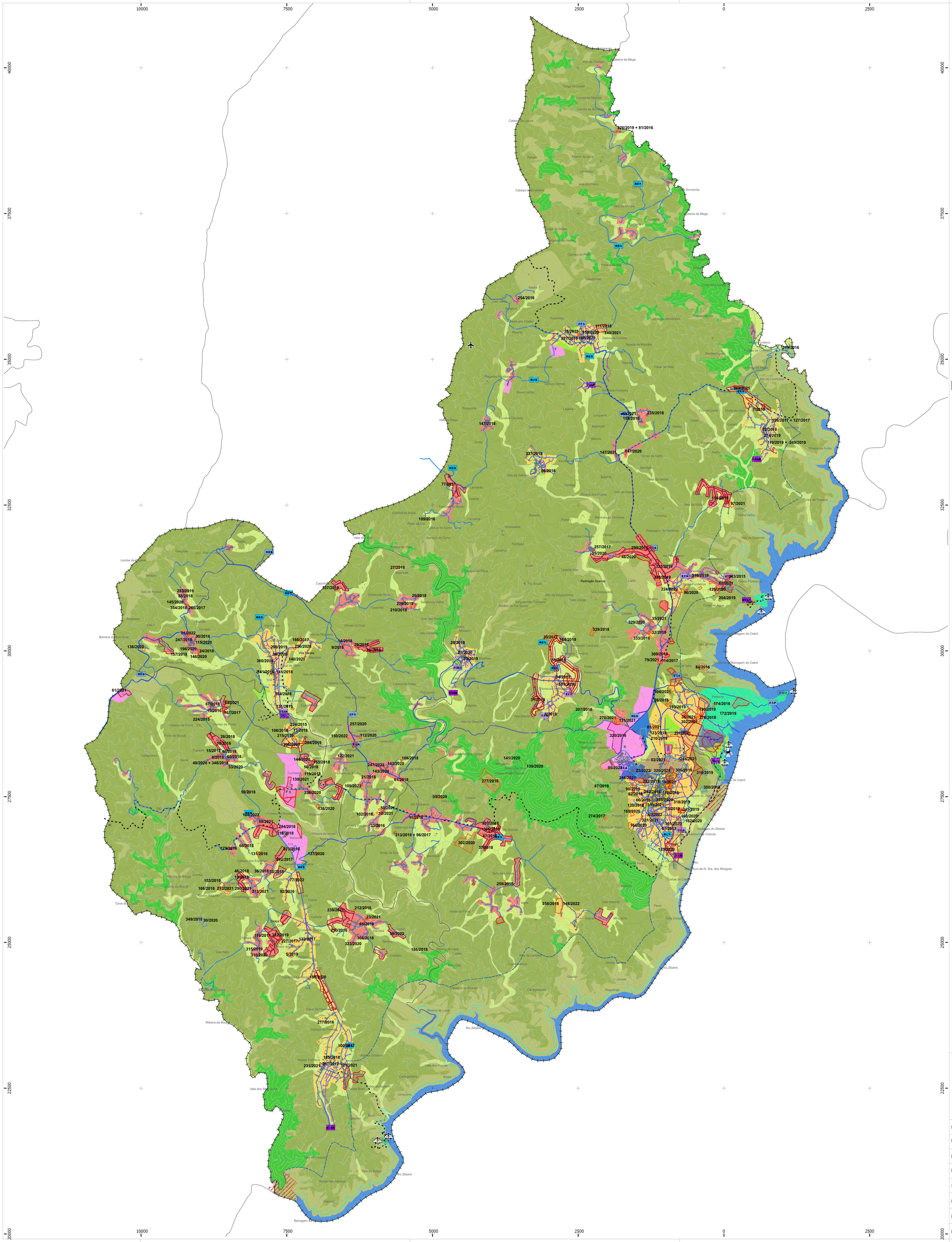

## LEGENDA

ÁREAS DE EDIFICAÇÃO DISPERSA

## ORDENAMENTO

### SOLO RÚSTICO

- ESPACOS AGRÍCOLAS DE PRODUÇÃO
- ESPAÇOS FLORESTAIS DE PRODUÇÃO
- ESPACOS FLORESTAIS DE CONSERVAÇÃO
- ESPAÇOS NATURAIS
- AGLOMERADOS RURAIS
- ESPACOS DE OCUPACAO TURISTICA

### SOLO URBANO

#### ESPAÇOS CENTRAIS

- CENTRO HISTÓRICO
- MULTIFAMILIAR DE MÉDIA DENSIDADE

#### ESPAÇOS HABITACIONAIS

- MULTIFAMILIAR DE ALTA DENSIDADE
- MULTIFAMILIAR DE MÉDIA DENSIDADE
- ESPAÇOS URBANOS DE BAIXA DENSIDADE
- ESPAÇOS DE ATIVIDADES ECONÓMICAS
- ESPAÇOS VERDES

#### ESPAÇOS DE USO ESPECIAL

- EQUIPAMENTOS DE UTILIZAÇÃO COLETIVA
- TURISMO

## INFRAESTRUTURAS

- SANEAMENTO
- REDE DE ABASTECIMENTO DE ÁGUA
- REDE DE DISTRIBUIÇÃO ELÉTRICA (MÉDIA TENSÃO)
- REDE DE DISTRIBUIÇÃO ELÉTRICA (ALTA TENSÃO)
- CICLOVIAS PREVISTAS (PAMUS)

## ALBUFEIRAS DE CABRIL, BOUÇA E SANTA LUZIA

### ALBUFEIRAS DE CABRIL, BOUÇA E SANTA LUZIA E RESPETIVAS ZONAS DE PROTEÇÃO

- ALBUFEIRAS
- ZONA DE PROTEÇÃO DA ALBUFEIRA (500 METROS PARA ALÉM DO NPA)
- ZONA RESERVADA DA ALBUFEIRA (50 METROS PARA ALÉM DO NPA)

### PLANO DE ÁGUA E ZONA TERRESTRE ADJACENTE

- PRAIAS FLUVIAIS
- ÁREAS DE RESPEITO DA BARRAGEM E DOS ÓRGÃOS DE SEGURANÇA E UTILIZAÇÃO DA ALBUFEIRA

### INFRAESTRUTURAS TURÍSTICAS E RECREATIVAS

- PONTOS DE ATRACAGEM
- PMR PARQUES DE MERENDA

## OUTRAS DINÂMICAS TERRITORIAIS

### PARTICIPAÇÃO PÚBLICA

- PARTICIPAÇÃO PÚBLICA

### COMPROMISSOS

- LICENCIAMENTO
- LOTEAMENTO
- PEDIDO DE INFORMAÇÃO PRÉVIA

### LIMITES ADMINISTRATIVOS (CAOP 2022)

- FREGUESIAS DO CONCELHO
- CONCELHO DE PEDRÓGÃO GRANDE
- CONCELHOS LIMÍTROFES


Av. Frei Jorge de Ávila, 52 | 3510-048 Viseu
Telfns: +351 234 425 085
lugaresparaes@lugaresparaes.pt
www.lugaresparaes.pt


# CÂMARA MUNICIPAL DE PEDRÓGÃO GRANDE

4ª ALTERAÇÃO DA 1ª REVISÃO DO PLANO DIRETOR MUNICIPAL

PLANTA DE ORDENAMENTO: ANÁLISE DAS DINÂMICAS TERRITORIAIS E INFRAESTRUTURAÇÃO DAS ÁREAS DE EDIFICAÇÃO DISPERSA DO PDM EM VIGOR

| data | escala | folha nº |
|---|---|---|
| JUNHO 2023 | 1 / 25 000 | 1.0 |

Entidade Proprietária da Cartografia: Comunidade Intermunicipal da Região de Leiria

Entidade Produtora da Cartografia: Socarto, Lda

Edição da Cartografia: 1:10000 DGT, data de voo: 31-08-2018, trabalho de Campo: 6-08-2019

Data, Nº de Homologação e Entidade Responsável: 04-09-2020, Processo n.º 674, Direção-Geral do Território

Sistema de Referência, Datum e Sistema de Projeção Cartográfica: PT-TM06/ETRS89-Transversa de Mercator

Elipsóide e Datum Altimétrico: Marégrafo de Cascais

Exatidão posicional planimétrica: 0,42 m; Exatidão posicional altimétrica: 0,80 m ; Exatidão temática: ≥ 95%

Precisão Posicional Nominal da Saída Gráfica: 21,488